

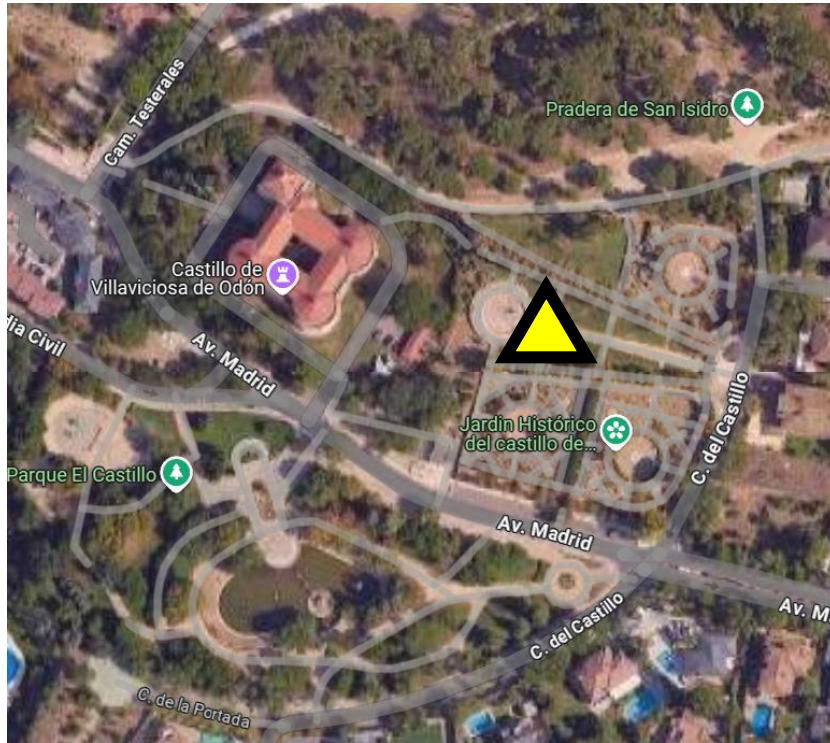

II TRAIL ORIENTACION DE NAVIDAD CRONOS VILLA.



 **17:30-17:45 RECOGIDA DE DORSALES**

 **18:00 COMIENZO DE LA PRUEBA INFANTIL-FAMILIAR**

 **18:30 COMIENZO PRUEBA ORIENTACION NOCTURNA (ADULTOS)**

MATERIAL NECESARIO PARA LA PRUEBA:

- LINTERNA O FRONTAL
- ROPA DE ABRIGO

 **SALIDA Y META**

REGLAMENTO II TRAIL DE NAVIDAD CRONOS VILLA

1.- Dicha prueba es organizada por el Club Cronos Atletismo Villaviciosa en colaboración con la concejalía de deportes del Ayuntamiento de Villaviciosa de Odón.

2.- La prueba se celebrará el **martes 13 de diciembre a las 18:00** de la tarde con recogida y comienzo de la prueba en el parque histórico de Villaviciosa de Odón, frente al parque de los Patos.

PRUEBA FAMILIAR 18:00

3.- La prueba familiar consistirá en encontrar diferentes balizas y apuntar en tu tarjeta de control los códigos o palabras que aparecen en ellas.



Es importante realizar las balizas de forma correlativa en el orden que la organización te indique a cada grupo.

El no realizarlo de esta forma implicara una penalización o descalificación del grupo en la prueba.

Los grupos deberán estar formados de 2 a 4 personas.

ORIENTACION NOCTURNA ADULTOS 18:30

La prueba de adultos se realizará en parejas en la que tendrán que buscar balizas en el orden que la organización le indique.

La salida se realizará en el Parque Histórico de Villaviciosa de Odón.

Recogida de dorsales, mapa y tarjeta de control a partir de las 18:15 en el mismo parque.

No olvides traer tu frontal y ropa de abrigo.

4.- Las inscripciones son gratuitas se realizarán por internet hasta las 23:59 horas del día 12 de diciembre en el siguiente link:

<https://www.cronosatletismo.com/trailcronos>

Para colaborar con una buena organización se ruega que os inscribáis cuando antes y no lo dejéis para el último momento. No se garantiza la inscripción en el mismo día si el numero de equipos supera el aforo.

IMPORTANTE:

PARA EL BUEN FUNCIONAMIENTO DE LA PRUEBA ESTA PROHIBIDO TOCAR O QUITAR CUALQUIER BALIZA



5.- Categorías y pruebas:

♣ . **FAMILIAR**

♣ **Benjamines** o Sub 10 (8 y 9 años) Nacidos en 2015 y 2016
Carrera orientación

♣ **Alevín o Sub 12** (10 y 11 años). Nacidos en 2013 y 2014 **Carrera de orientación.**

♣ **Infantil o Sub 14** (12 y 13 años) Nacidos en 2011 y 2012
Carrera de orientación.

♣ **Sub 16- 18**Edades 14 ,15, 16 y 17 años. Nacidos en 2006/07/08 y 2009 **Carrera de orientación.**

♣ **Absoluta** (de 18 a 99 años) **Carrera de orientación.**

- MASCULINO



- FEMENINO

- MIXTO

6.- Entrega de premios a las 19:30 en el parque Histórico.

Os esperamos!! Seguro que lo vais a pasar fenomenal. Disfrutar estas fiestas de una actividad con amigos y la familia.

Aprovechamos para deseáros desde el Club Cronos Villa, unas felices fiestas y un próspero Año Nuevo.

MAPA CARRERA INFANTIL Y FAMILIAR

