

¡EL VERANO MÁS DEPORTIVO DE VILLAVICIOSA!

PLAZAS LIMITADAS
¡INSCRIBETE AQUÍ!

Campus Deportivo Cronos 2026
22 JUNIO AL 17 JULIO
De 3 a 16 años • Grupos por edades

Polideportivo Municipal Gutiérrez Mellado
Villaviciosa de Odón

www.cronosatletismo.com

Reserva tu plaza en 1 minuto por el QR o por WhatssApp

678 59 43 75

Si tienes entre 3 y 16 años y el deporte es tu pasión, te esperamos en tus próximas vacaciones escolares en nuestro **CAMPUS DEPORTIVO 2026** organizado por Cronos Atletismo en colaboración con el Ayuntamiento de Villaviciosa de Odón.

El Campus Deportivo Cronos es un programa dirigido a niños y niñas que combina deporte, diversión y aprendizaje en un entorno seguro y supervisado.

Nuestro objetivo es fomentar hábitos saludables, el trabajo en equipo y el desarrollo personal a través de actividades dinámicas y variadas.

¿Qué incluye?

- Seguro de accidentes deportivos.
- Monitores/as especialistas en cada deporte
- y disciplina.
- Camiseta oficial del campus Cronos Atletismo.
- Piscina diaria
- Material para todas las actividades (menos bici)

¿Hasta cuándo me puedo inscribir?

- La inscripción se podrá realizar hasta el jueves anterior al inicio de la semana seleccionada.
- El plazo de inscripción estará abierto a partir del **LUNES 30 de MARZO de 2026** .

¿Cómo me puedo inscribir?

- Complimentando el formulario online o la hoja de inscripción así como el justificante de pago por la o las semanas que quiera disfrutar del campus.

+ DE 1.500 NIÑOS YA HAN DISFRUTADO DE
NUESTRO CAMPUS

Actividades de naturaleza

- Senderismo por zonas naturales del municipio
- Ruta en bicicleta
- Orientación deportiva en la naturaleza
- Gymkanas de aventura

Actividades educativas y medioambientales

- Talleres medioambientales
- Educación sobre flora y fauna local
- Actividades de sostenibilidad y reciclaje
- Talleres de naturaleza y conocimiento del entorno

Actividades recreativas y sociales

- Juegos cooperativos
- Gymkanas deportivas
- Retos deportivos por equipos
- Dinámicas de trabajo en grupo

¿Qué incluye el campus de verano?

- ✓ Camiseta oficial campus
- ✓ Monitores titulados y con experiencia
- ✓ Multideporte diario : atletismo, fútbol, hockey, basket, tenis, voley, balonmano, ruta en bici
- ✓ Actividades Lúdicas y educativas
- ✓ Orientación - talleres medioambientales
- ✓ Piscina - Gymkanas y juegos de agua

Tranquilidad para familias

- ✓ Entorno seguro y controlado
- ✓ Seguro de accidentes incluido
- ✓ Comunicación directa
- ✓ Servicio de comida en restaurante
- ✓ +15 años de experiencia

HORARIOS Y PRECIOS

Grupos reducidos por edades

Horario base de 9:00-14:00 (lunes a viernes)

- opción comida 14:00-15:00
- opción entrada temprana desde las 8:00
- opción recogida hasta 15:30

- desde 95€ / semana
- desde 140€ / con comida

CALIMA

INSCRIBETE EN 1 MIN



Campus Deportivo Cronos 2026
22 JUNIO AL 17 JULIO



¿Qué actividades vamos a realizar?

Actividades deportivas

1. Iniciación y tecnificación en atletismo
2. Circuitos de multideporte
3. Acondicionamiento físico para **PRETEMPORADA**
4. Multideporte (fútbol, tenis, hockey, baloncesto, voley playa y juegos de red, balonmano, beisbol....
5. Circuitos de habilidad y coordinación
6. Circuitos de fuerza específica adaptada a cada rango de edad.
7. Juegos tradicionales

Actividades acuáticas

1. Piscina recreativa supervisada
2. Juegos de agua y dinámicas acuáticas

¿Qué incluye el campus de verano?

- ✓ Camiseta oficial campus
- ✓ Monitores titulados y con experiencia
- ✓ Multideporte diario : atletismo, fútbol, hockey, basket, tenis, voley, balonmano, ruta en bici
- ✓ Actividades Lúdicas y educativas
- ✓ Orientación - talleres medioambientales
- ✓ Piscina - Gymkanas y juegos de agua

Tranquilidad para familias

- ✓ Entorno seguro y controlado
- ✓ Seguro de accidentes incluido
- ✓ Comunicación directa
- ✓ Servicio de comida en restaurante
- ✓ +15 años de experiencia

HORARIOS Y PRECIOS

Grupos reducidos por edades

Horario base de 9:00-14:00 (lunes a viernes)

- opción comida 14:00-15:00
- opción entrada temprana desde las 8:00
- opción recogida hasta 15:30

• desde 95€ / semana
• desde 140€ / con comida

CALIMA

INSCRIBETE EN 1 MIN

AYUNTAMIENTO de Villaviciosa de Odón

Tarifas y formas de pago



	SIN COMIDA 9:00-14:00		CON COMIDA restaurante 14:00-15:00 CALIMA		BUS + COMIDA (min 20pax/ semana) RUTA DESDE SEVILLA LA NUEVA Y BRUNETE		ENTRADA TEMPRANA 8:00
		Familia numerosa		Familia numerosa		Familia numerosa	
1 SEMANA	95€	85€	140€	130€	180€	170€	+15€
2 SEMANAS	180€	160€	270€	255€	350€	335€	+30€
3 SEMANAS	255€	225€	390€	370€	510€	490€	+45€
4 SEMANAS	320€	280€	500€	475€	640€	615€	+60€

PARA FORMALIZAR LA INSCRIPCION DEBERA HACER TRANSFERENCIA BANCARIA A LA CUENTA DEL CLUB INDICANDO:

- NOMBRE APELLIDOS DEL INSCRITO:

ES04 2100 3838 9702 0027 8796

beneficiario: CRONOS VILLA

***EL HORARIO DE RECOGIDA PARA LOS DE COMEDOR SERIA DESDE LAS 15:00-15:30**

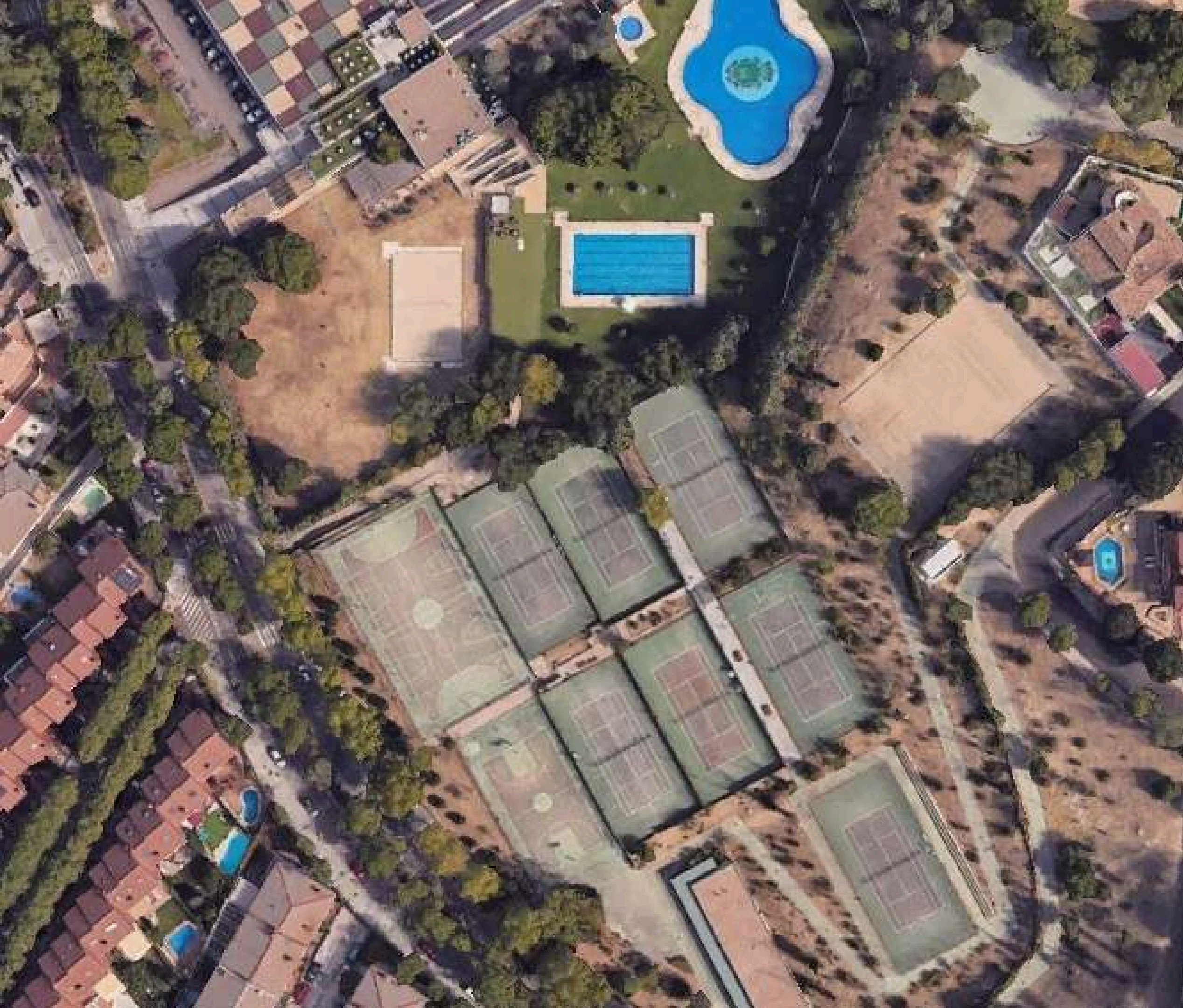

POLIDEPORTIVO GUTIERREZ MELLADO

- **PISTA DE FUTBOL SALA**
- **PISTA DE BALONCESTO**
- **PISTAS DE TENIS**
- **ESPACIO CHITO**
- **VOLEY PLAYA DEL COMPLEJO
DE LA PISCINA**
- **PISCINA MUNICIPAL**
- **PARQUE DE LOS PATOS**
- **PARQUE HISTORICO**

INSTALACIONES



PARQUE EL MIRADOR

- PISTA DEL PARQUE EL MIRADOR
- CIRCUITOS DE FUERZA
- CROSSTRAINNING
- ATLETISMO
- RELEVOS
- JUEGOS DE BUSQUEDA

INSTALACIONES



MEDIO NATURAL FORESTAL Y PARQUE DE LOS PATOS

- RUTA EN BICI
- ORIENTACION CON MAPA Y PISTAS
- SENDERISMO
- JUEGOS DE BUSQUEDA
- TALLERES MEDIOAMBIENTALES

ACTIVIDADES A REALIZAR



ACTIVIDADES A REALIZAR



HORARIO GENERAL SEMANA 22 JUNIO - 26 JUNIO

GRUPO 1	GRUPO 2	GRUPO 3	GRUPO 4	GRUPO 5	GRUPO 6	GRUPO 7	GRUPO 8	GRUPO 9	GRUPO 10	GRUPO 11	GRUPO 12
JUEGO 5	FUT-BERBOL	FUTBOL	RUGBY	BICI	BASKET	ATLETISMO	HOQUEY	PADEL	BEISBOL	TENIS	ATLETISMO
HOQUEY	COORDINACION	BEISBOL	ATLETISMO	BICI	FUERZA	VOLEY	BALONMANO	RUGBY	ATLETISMO (SALTOS)	FUTBOL	PADEL
VOLEY	RELEVOS AGUA	BALONMANO	PADEL	CIRCUITO	TENIS	COORDINACION + FUERZA	FUTBOL	ATLETISMO (SALTOS)	VOLEY	FUNCIONAL TRAINING	CROSS TRAINING
PISCINA	PISCINA	PISCINA	PISCINA	PISCINA	PISCINA	PISCINA	PISCINA	PISCINA	PISCINA	PISCINA	PISCINA
COMIDA	COMIDA	COMIDA	COMIDA	COMIDA	COMIDA	COMIDA	COMIDA	COMIDA	COMIDA	COMIDA	COMIDA

- UPO 1: 2020-2021 (2 MONITORES) >> DIEGO
- UPO 2: 2018-2019 >> VICTORIA Y EVA
- UPO 3: 2016-2017 >> ALBA
- UPO 4: 2017 >> JORGE
- UPO 5: 2016 >> SONIA Y ALICIA
- UPO 6: 2015: CLAUDIA
- GRUPO 7: 2015 >> PAULA
 - GRUPO 8: 2014 >> UNAI
 - GRUPO 9: 2014 >> TOMY
 - GRUPO 10: 2013 >> ALVARO
 - GRUPO 11: 2011-2013 >> GAEL Y MAÑO
 - GRUPO 12: 2008-2011 SERGIO Y JOEL
 - MONITOR DE APOYO: PETTER



ACTIVIDADES A REALIZAR



DUDAS Y PREGUNTAS FRECUENTES



¿Qué horario tiene el CAMPUS DEPORTIVO CRONOS?

- Todos nuestros CAMPUS tienen un horario de mañana de 9:00 a 14:00 h.
- También tendrán opción de entrada temprana de a las 8:00h y disponibilidad de comida 14:00-15:00h
- También tendremos opción de recogida tardía 15:00-15:30.

¿Qué debe llevar mi hij@ al CAMPUS?

- Ropa deportiva y CAMISETA DEL CAMPUS (obligatoria)
- Botella de agua marcada con su nombre, toalla.
- Ropa de cambio, toalla piscina, crema solar, chanclas y bañador para la piscina.

¿Puede mi hij@ ducharse en las instalaciones?

- Sí, puede ducharse en los vestuarios del polideportivo así como en los vestuarios de la piscina.

¿Es necesario que lleve merienda para media mañana?

- Sí, es necesario llevar algo de comer para media mañana 11:00-11:30 de fácil digestión para poder continuar con las actividades sin problemas.

¿Va incluido en el precio la piscina?

- Piscina incluida 4 días a la semana (martes a viernes), en horario supervisado. El lunes se realizarán actividades especiales y dinámicas alternativas

¿Puede cancelarse una inscripción?

- Sí, siempre y cuando se trate de causa de fuerza mayor y se notifique debidamente con antelación a la organización del CAMPUS
- La cancelación implica también un coste de inscripción, seguro, tramitación.



DUDAS Y PREGUNTAS FRECUENTES



¿Cuándo se hará entrega de la equipación del CAMPUS?

- La entrega de la camiseta se hará el Viernes anterior al comienzo del campus y/o el primer día del campus.

¿Es obligatorio hacer la ruta en bici, habría que llevar la bici propia para la ruta?

- No es obligatorio. Si, habría que llevar la bici propia para la ruta y en el caso que no tuviese se intentaría localizar alguna bici de un compañer@, familiar.
- El que no quiera hacer la ruta en bici podrá hacer otra actividad alternativa organizada por el CAMPUS, en otro grupo de +- mismo rango de edad.